Müller Bus Touristik KG
Reisen in netter Gesellschaft

Telefon 0 50 86 - 24 64 · Telefax 0 50 86 - 82 29 · eMail: info@muebus.de · www.muebus.de

Müller Bus Touristik KG · Unter den Eichen 14 · 29229 Celle-Hustedt

**Reisebüro:**
Unter den Eichen 14
29229 Celle-Hustedt

**Öffnungszeiten:**
Mo-Fr 9-17 Uhr

**Betriebshof:**
Felicitas-Rose-Str. 45
29229 Celle-Hustedt

# Swinemünde: Kuren an der Polnischen Ostsee - Kurhaus Hamilton - 8 Tage

**Swinemünde liegt auf den beiden Inseln Usedom und Wollin, die das Oderhaff von der Pommerschen Bucht trennen. Durch seine Lage an einem der reizvollsten Abschnitte der Ostseeküste entwickelte sich das Kurbad in den letzten Jahren stetig und kann an die seit dem frühen 19. Jahrhundert begründete große Tradition im Kur- und Erholungsbereich anknüpfen. Neben der jodhaltigen Meeresluft kann Swinemünde eigene Sole- und Chlorbäder sowie Moorbäder anbieten. Das Kurviertel mit der besonders attraktiven Strandpromenade befindet sich auf Usedom und ist von außergewöhnlicher Ausstrahlung.**

Mit dem Premium-Resort HAMILTON ergänzt die Stadt ihr ohnehin umfangreiches Portfolio an der Ostsee mit einem weiteren grandiosen Angebot. Das Hotel befindet sich im ruhigen Kurviertel der Stadt, nur 100 m vom Strand und 400 m vom Zentrum entfernt. Die großzügigen, sehr komfortablen Zimmer sind teilweise behindertengerecht und verfügen über Dusche/WC, Fön, TV, Telefon, Kühlschrank & Safe.
Das Hotel wurde im Dezember 2018 eröffnet und ist ausgestattet mit deutschsprachiger 24h-Rezeption, Safe, Lobby mit Bar, W-Lan, Lift, Speisesaal, à-la-carte-Restaurant und einem Panoramacafé mit traumhaftem Meerblick. Das Gebäude ist klimatisiert. Der SPA-Bereich verfügt über einen Pool, Sauna, Dampfsauna, Fitnessstudio, Jacuzzi und Kosmetiksalon.
Kurpaket:
Mit Behandlungen wie Massagen (1mal pro Aufenthalt), Bädern, Therapien, Inhalationen, etc. in Absprache mit einem deutschsprachigen Arzt*. Kostenlose Nutzung des Spa-Bereichs mit Pool, Sauna, Dampfsauna, Fitnessstudio und Jacuzzi.
Ihre Verpflegung: „
Frühstück (07.30 – 10.30 Uhr) und Abendessen (17.00 – 19.30 Uhr) werden in Buffetform serviert.

## Kurhaus Hamilton Swinemünde

## Leistungen:

- Fahrt im modernen Reisebus nach/ab Swinemünde
- Taxizubringer
- Bordfrühstück am Anreisetag
- 7x Ü/HP bzw. 14x Ü/HP im gebuchten Hotel in Swinemünde
- Täglich Wasser und Tee auf dem Zimmer
- Begrüßungsdrink (1 Glas Dobosz Bier)
- Getränke zu den Mahlzeiten inklusive: Frühstück: Kaffee, Mineralwasser, Tee und Saft / Abendessen: Tee, Mineralwasser
- Medizinische Konsultation und Festlegung des Therapieplans
- 2 Kuranwendungen pro Werktag* gemäß Therapieplan,
inklusive 1 klassische Teilmassage pro Aufenthalt
- Kostenlose Nutzung der Badelandschaft mit Schwimmbad, Sauna,
Whirlpool und Jacuzzi sowie des Fitnessraumes
- Bademantel und Badeschuhe auf dem Zimmer
- 1x pro Woche Tanzabend / 1x pro Woche Abendessen mit Live-Cooking
- Kurtaxe**(nicht vom 30.03.-06.04.24 und nicht vom 15.06.-22.06.24)
- Reisebegleitung während der gesamten Reise ab 20 Teilnehmer
- Insolvenzversicherung

* An polnischen Feiertagen entfallen die Anwendungen ersatzlos:
01.04.2024: Ostermontag
11.11.2024: Unabhängigkeitstag
**Die Kurtaxe von ca. 11 EUR pro Person ist bar vor Ort zu zahlen (gilt für Termine vom 30.03.-06.04.24 und vom 15.06.-22.06.24)

## Preis:

15.06.2024 - 22.06.2024 - Kurhaus Hamilton Swinemünde

| | |
|---|---|
| pro Person im DZ | 979 € |
| pro Person im DZ zur Alleinnutzung | 1248 € |
| pro Person im EZ | 1197 € |

02.11.2024 - 09.11.2024 - Kurhaus Hamilton Swinemünde

| | |
|---|---|
| pro Person im DZ | 719 € |
| pro Person im EZ | 904 € |

02.11.2024 - 16.11.2024 - Kurhaus Hamilton Swinemünde

| | |
|---|---|
| pro Person im DZ | 1179 € |
| pro Person im EZ | 1549 € |

09.11.2024 - 16.11.2024 - Kurhaus Hamilton Swinemünde

Müller Bus Touristik KG
Reisen in netter Gesellschaft

**Telefon 0 50 86 - 24 64 · Telefax 0 50 86 - 82 29 · eMail: info@muebus.de · www.muebus.de**

Müller Bus Touristik KG · Unter den Eichen 14 · 29229 Celle-Hustedt

**Reisebüro:**
Unter den Eichen 14
29229 Celle-Hustedt

**Öffnungszeiten:**
Mo-Fr 9-17 Uhr

**Betriebshof:**
Felicitas-Rose-Str. 45
29229 Celle-Hustedt

Lage: Das erst im Dezember 2018 eröffnete Luxushotel Hamilton befindet sich in attraktiver und ruhiger Lage im Kurviertel von Swinemünde. Nur 100m vom Strand und 150m von der Promenade entfernt, begeistert das 7-stöckige Gebäude seine Gäste. Das Stadtzentrum von Swinemünde ist ca. 400m vom Hotel entfernt.

| | |
|---|---|
| pro Person im DZ | 719 € |
| pro Person im EZ | 904 € |

Ausstattung: Das klimatisierte Nichtraucherhotel (nur an ausgewiesenen Stellen erlaubt) verfügt über 270 Zimmer (28m² - 30m²), eine 24 h Rezeption, Lobby Bar, behindertengerechte Aufzüge und Zufahrten, Tiefgarage (kostenpflichtig), ein Café in der 7. Etage mit Meerblick, einen Bankettsaal für 400 Personen sowie ein a-la-carte Restaurant für 150 Personen. W-LAN ist im gesamten Gebäude kostenfrei zugänglich. Im Wellnessbereich des Hotels stehen ein Hallenbad (Wassertemperatur zw. 28 – 30°), Jacuzzi, Trockensauna, Dampfsauna, Salzgrotte, Fitnessstudio und ein Spasalon zur Verfügung. Haustiere sind im Hotel nicht erlaubt.

Check-in ab 14.00 Uhr, Check-out bis 10.00 Uhr.

Zimmer: Die insgesamt 270 Zimmer sind mit Du/WC, SAT-TV mit deutschen Sendern, Telefon, Safe, Föhn, W-LAN, Kühlschrank und Bademantel ausgestattet. Je nach Zimmerkategorien verfügen die Einheiten über Balkon und teilweise Meerblick. Alle Zimmer sind Nichtraucherzimmer. Die Zimmerreinigung ist an den Wochentagen. Bettwäschewechsel alle 7 Nächte. Handtuchwechsel alle 2 Tage oder auf Wunsch.

Verpflegung: Die traditionell polnische Küche wird variiert und ergänzt durch internationale Gerichte.

Im Rahmen der Halbpension wird ein Frühstücks- und Abendbuffet angeboten. Die Vollpension beinhaltet zudem ein Mittagessen in Buffetform. Laktosefreie, vegetarische oder Diätkost sind auf Anfrage gegen Voranmeldung möglich.

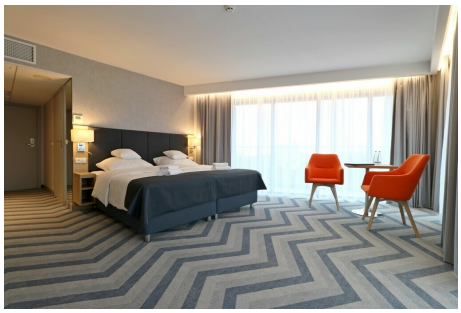

Kur & Wellness: In der hauseigenen Kurabteilung werden durch

Müller Bus Touristik KG
Reisen in netter Gesellschaft

**Telefon 0 50 86 - 24 64 · Telefax 0 50 86 - 82 29 · eMail: info@muebus.de · www.muebus.de**

Müller Bus Touristik KG · Unter den Eichen 14 · 29229 Celle-Hustedt

**Reisebüro:**
Unter den Eichen 14
29229 Celle-Hustedt

**Öffnungszeiten:**
Mo-Fr 9-17 Uhr

**Betriebshof:**
Felicitas-Rose-Str. 45
29229 Celle-Hustedt

erfahrene Therapeuten zahlreiche Anwendungen durchgeführt.

Schwerpunkte der Behandlungen sind:

- Erkrankungen des Bewegungsapparates

- Rheumatologie

- Atemwegserkrankungen

- Übergewicht

Selbstverständlich können auch Wellnessbehandlungen wie Massagen und kosmetische Behandlungen (gegen Aufpreis) direkt vor Ort bestellt werden.